



Portrait des
communautés
de l'Outaouais

CARTOGRAPHIES

sociodémographiques &
socioéconomiques

2021





Observatoire du développement de l'Outaouais

283, boul. Alexandre-Taché

Bureau C-0330

Gatineau (Québec)

J8X 3X7

Recherche et rédaction par géomatique

Tristan Chantigny,

assistant de recherche à l'ODO

Graphisme et mise en page

Joani Vallespir,

agente d'information à l'ODO

Avant-propos

32 indicateurs

Les cartographies PDF présentent une série de 32 indicateurs clés qui permettent d'analyser en profondeur les dynamiques sociodémographiques et socioéconomiques de la région de l'Outaouais.

Ces indicateurs qui couvrent des aspects variés de la vie des résidents, fournissent des informations essentielles pour comprendre les enjeux sociaux, économiques et de qualité de vie dans la région. Parmi eux, des statistiques sur la santé, comme les années potentielles de vie perdues, le taux de mortalité et l'espérance de vie offrent un aperçu des défis sanitaires. Des données sur la participation électorale et l'utilisation des services, telles que la proportion de fréquentation des bibliothèques, montrent l'engagement citoyen. Les indicateurs économiques, comme le revenu médian après impôt et la proportion de prestataires de l'assurance-emploi ou de l'aide financière de dernier recours, mettent en lumière les disparités de revenu et les filets sociaux disponibles. D'autres indicateurs, tels que le taux de chômage, le taux d'emploi et la proportion de la population sans diplôme, fournissent des informations sur le marché du travail et l'accès à l'éducation. Enfin, les statistiques sur le logement et la mobilité de la population, comme la proportion de locataires ou la valeur médiane des propriétés, soulignent l'importance de l'accès au logement et de la stabilité résidentielle.

Ensemble, ces 32 indicateurs offrent une vue d'ensemble complète et nuancée du tissu social et économique de l'Outaouais.

115 communautés

Ces 32 indicateurs sont appliqués à l'ensemble des 115 communautés qui composent la région de l'Outaouais. Cette granularité permet aux décideurs et aux organismes locaux de mieux cibler leurs actions et de répondre aux besoins variés des populations de manière plus équitable et adaptée.

Indicateurs sociodémographique & socioéconomique

i Pour consulter la cartographie d'un indicateur, appuyez sur la flèche.

- Années potentielles de vie perdues
- Taux de mortalité
- Variation de la population
- Taux de participation aux élections municipales
- Proportion de prestataires de l'assurance-emploi parmi la population de 15 ans et plus
- Proportion de prestataires de l'aide financière de dernier recours parmi la population de 15 ans et plus
- Revenu médian après impôt de la population de 15 ans et plus
- Revenu médian avant impôt de 15 ans et plus
- Revenu moyen de la population
- Proportion de personnes sous le seuil de faible revenu après impôt
- Taux de crime contre la personne pour 100 000 habitants
- Taux de crimes contre la propriété pour 100 00 habitants
- Proportion de population âgées de 65 ans et plus
- Âge moyen des résidences
- Proportion de la population qui fréquente une bibliothèque
- Proportion de personnes de 15 ans et plus au chômage
- Proportion de locataires
- Proportion de familles monoparentales
- Profil de défavorisation des communautés
- Proportion de la population connaissant le français
- Proportion de la population connaissant le français et l'anglais
- Proportion de la population ayant déménagé au cours de la dernière année
- Proportion de la population ayant déménagé au cours des 5 dernières années
- Proportion de la population de 25 à 64 ans ayant un certificat, diplôme ou grade universitaire
- Proportion de propriétaires
- Proportion de ménages consacrant plus de 30% de leur revenu aux frais de logement
- Proportion de ménages consacrant plus de 50% de leur aux frais de logement
- Proportion des logements nécessitant des réparations majeurs
- Proportion de personnes de 25 à 64 ans sans aucun diplôme, certificat ou grade
- Proportion de la population âgée de 15 ans et plus vivants seuls
- Taux d'emploi
- Valeur médiane des propriétés (terrains et bâtiments)

Indicateurs par MRC

i Pour consulter la cartographie d'un indicateur, appuyez sur la flèche.

- Proportion de la population ayant déménagé au cours de la dernière année
- Proportion de la population ayant déménagé au cours des 5 dernières années
- Proportion de la population connaissant le français
- Proportion de la population connaissant le français et l'anglais
- Proportion de la population de 25 à 64 ans ayant un certificat, diplôme ou grade universitaire
- Revenu médian après impôt de la population de 15 ans et plus
- Revenu médian avant impôt de la population de 15 ans et plus
- Revenu moyen de la population
- Variation de la population

Carte interactive

Accédez à la carte de l'Infoterritoire

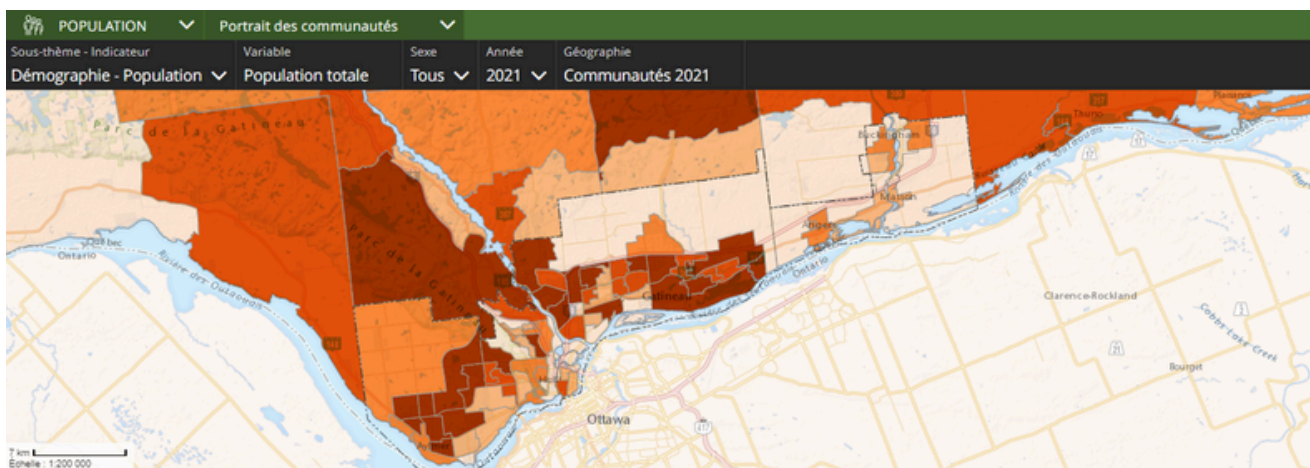

CONSULTER